



Bezirksregierung Arnberg

Geschäftsstelle des Regionalrates

E-Mail-Adresse: geschaeftsstelle.regionalrat@bezreg-arnberg.nrw.de

Tel.: 02931/82-2341, 2324, 2306 od. 2839 Fax.: 02931/82-3427 od. 46177

Regionalratssitzung am:	23.03.2006	Vorlage:	17/02/06
Vorberatung in:	PK..... <input checked="" type="checkbox"/>	SK..... <input type="checkbox"/>	VK..... <input type="checkbox"/>
TOP: 18	23. Änderung des Regionalplanes, Regierungsbezirk Arnberg, Teilabschnitt Oberbereich Dortmund - östlicher Teil – (Kreis Soest und Hochsauerlandkreis) im Kreis Soest - Darstellung von Bereichen für den Schutz Natur (BSN) im Kreis Soest <ul style="list-style-type: none">• Erarbeitungsbeschluss		
Berichterstatter/-in:	AD'in Ewert		
Bearbeiter/in:	LRD'in Richard tAng'e Neumann		

Beschlussvorschlag:

1. Die 23. Änderung des Regionalplanes, Teilabschnitt Oberbereich Dortmund - östlicher Teil – (Kreis Soest und Hochsauerlandkreis) im Kreis Soest wird entsprechend den Anlagen 1 und 2 erarbeitet.
2. Im Änderungsverfahren werden die in der Anlage 3 unter den Nummern 1 bis 57 aufgeführten Behörden und Stellen beteiligt.
3. Die Frist, innerhalb derer Bedenken und Anregungen vorgebracht werden können, wird auf 2 Monate festgesetzt.
4. Der Öffentlichkeit wird Gelegenheit gegeben, innerhalb von einem Monat zu dieser Änderung des Regionalplanes bei der Bezirksplanungsbehörde Stellung zu nehmen.

Begründung

1. Gegenstand

Gegenstand der Änderung des Regionalplanes ist die Darstellung von Bereichen für den Schutz der Natur (BSN) im Kreis Soest (Gemeinde Ense).

2. Anlass

Der Regionalplan, Teilabschnitt Oberbereich Dortmund -östlicher Teil- (Kreis Soest und Hochsauerlandkreis) wurde in den Jahren 1991 bis 1994 erarbeitet und 1995 genehmigt. Bereits die am 14.09.2004 genehmigte 11. Änderung dieses Teilabschnittes, wodurch die nach FFH- und Vogelschutzrichtlinie gemeldeten Gebiete regionalplanerisch umgesetzt wurden, befasst sich mit der ergänzenden Darstellung von Bereichen für den Schutz der Natur.

Darüber hinaus ergibt sich nun aufgrund der Kartierung der § 62-Biotop sowie bei der Erarbeitung des Landschaftsplanes Wickede-Ense gewonnener Erkenntnisse erneut die Notwendigkeit, die Darstellungen des Regionalplanes zu ergänzen.

Eine derartige Änderung ist erforderlich, weil in dem o. a. Landschaftsplan Festsetzungen von Naturschutzgebieten über 10 ha Flächengröße getroffen werden sollen, die nicht aus den entsprechenden Darstellungen des Regionalplanes entwickelt werden können.

Insgesamt handelt es sich um die Neudarstellung von drei BSN, von denen einer aus 2 getrennten Teilbereichen besteht. Den Inhalt der Änderung geben die Anlagen 1 und 2 wieder. **Anlage 1** enthält im Maßstab des Regionalplans die beabsichtigten Änderungen der zeichnerischen Darstellung. Die neu darzustellenden BSN sind überdies in **Anlage 2** als Neufassung der Tabelle 26 (ab lfd. Nr. 276) aufgeführt.

3. Weiteres Verfahren

Sollte der Regionalrat dem Beschlussvorschlag folgen, ist ein Beteiligungsverfahren durchzuführen. Gemäß § 14 Abs. 8 LPIG ist für die Änderung von Raumordnungsplänen das gleiche Verfahren anzuwenden, das für ihre Aufstellung gilt.

Dementsprechend hat der Regionalrat mit dem Erarbeitungsbeschluss auch über die nach der Plan-Verordnung zum Landesplanungsgesetz zu beteiligenden Behörden und Stellen zu entscheiden. Im Einzelnen sind die zu beteiligenden Behörden und Dienststellen in der **Anlage 3**

unter den Ziffern 1 bis 57 aufgeführt. Die Beteiligungsfrist soll gemäß § 14 Abs. 2 LPIG NRW auf 2 Monate festgesetzt werden. Die Öffentlichkeit erhält gemäß § 14 Abs. 3 LPIG Gelegenheit, innerhalb einer Auslegungsfrist von einem Monat zum Entwurf der Regionalplanänderung Stellung zu nehmen. Die Stellungnahmen sind bei der Bezirksplanungsbehörde einzureichen. Ort und Dauer der Auslegung werden zwei Wochen vorher im Amtsblatt der Bezirksregierung bekannt gegeben.

In diesem Zusammenhang wird auf § 2 Abs. 2 der Plan-Verordnung verwiesen, wonach lediglich Planinhalte mit erheblichen Umweltauswirkungen einer Strategischen Umweltprüfung (SUP) unterzogen werden. Bei Neudarstellungen mit den übrigen Planzeichen (in diesem Fall BSN) ist nicht von regionalbedeutsamen Umweltauswirkungen auszugehen und daher keine SUP im Verfahren zur Änderung des Regionalplanes erforderlich.

Anlagen:

- 1 bisherige und geplante zeichnerische Darstellung des Regionalplanes
- 2 Neufassung der Tabelle 26 (Ifd. Nr. 276-278)
- 3 Liste der zu beteiligenden Behörden und Stellen

REGIONALPLAN REGIERUNGSBEZIRK ARNSBERG Anlage 1

TEILABSCHNITT OBERBEREICH DORTMUND -östlicher Teil- (Kreis Soest und Hochsauerlandkreis) -Auszug-

23. Änderung des Regionalplanes in der Gemeinde Ense
(Darstellung von Bereichen für den Schutz der Natur)

Beschluss des Regionalrates des Regierungsbezirks Arnsberg vom 23. März 2006 zur Einleitung des Erarbeitungsverfahrens

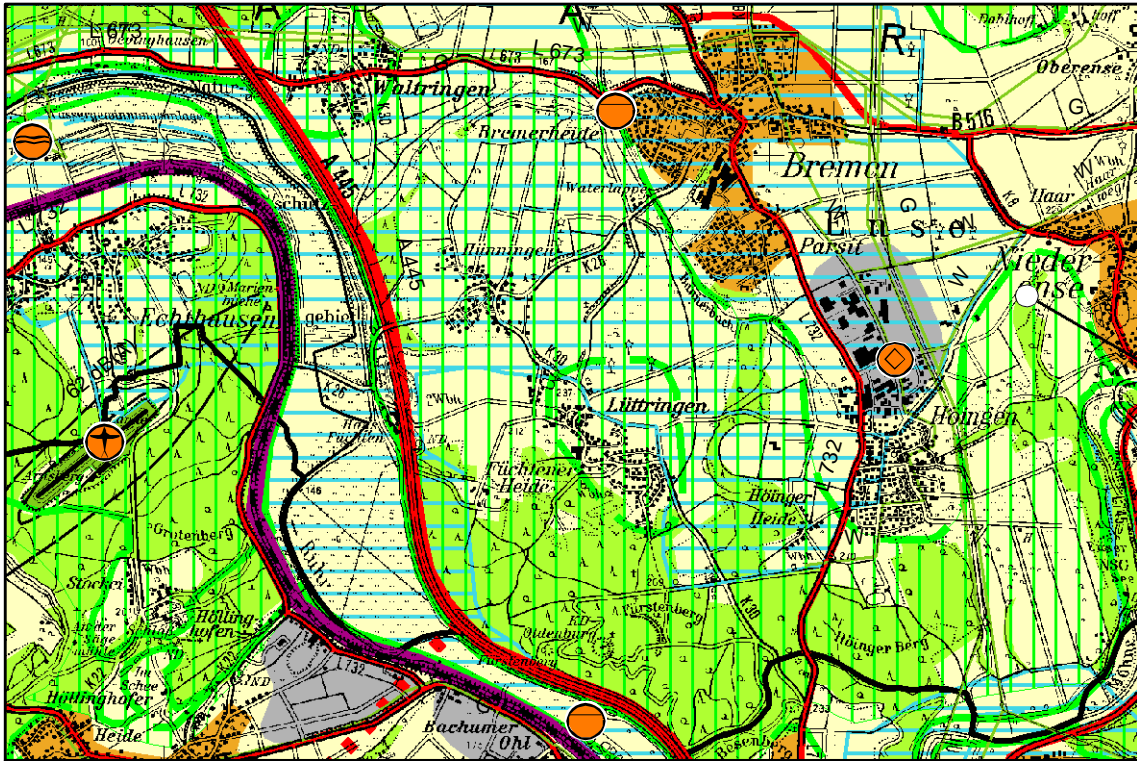

bisherige Darstellung

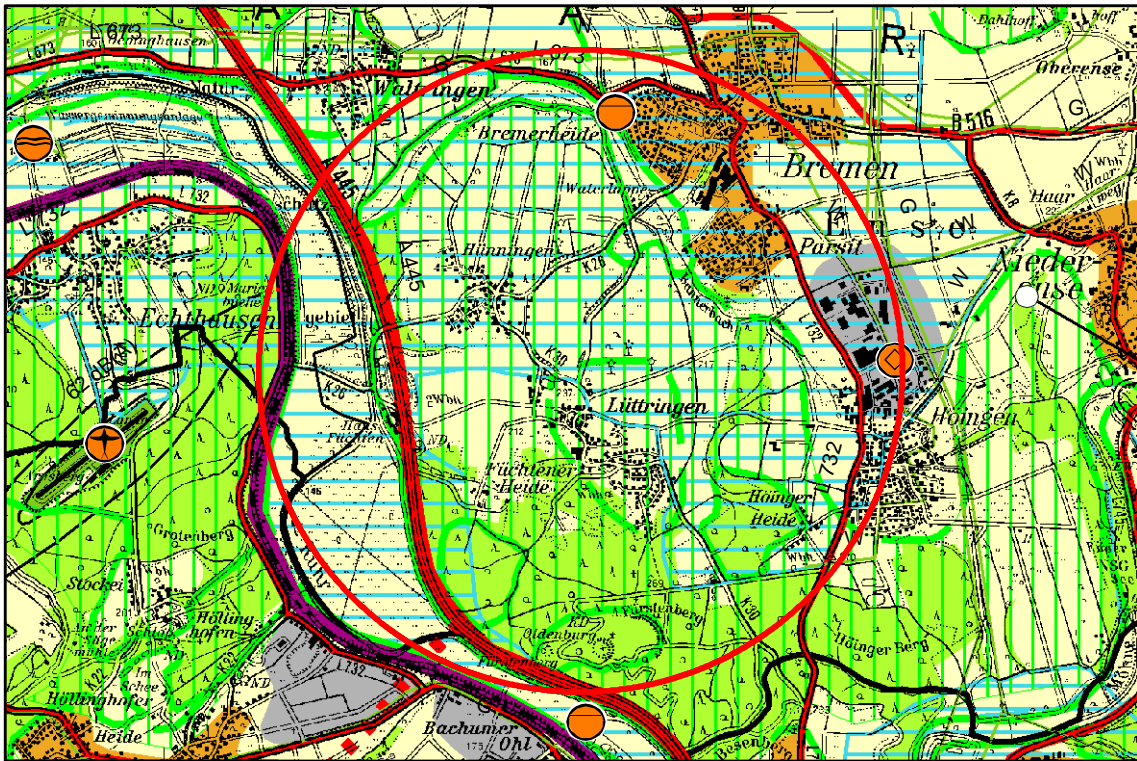

geplante Darstellung

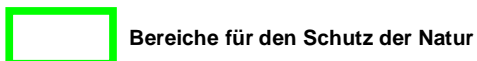

Legende siehe zeichnerischer Teil des Regionalplanes

Maßstab 1:50000

Bereiche für den Schutz der Natur – Tabelle 26 -**Anlage 2**

Lfd. Nr.	Name räumliche Lage	Begründung	Bemerkung
276	Bremer Bachaue Ense	Bachunterlauf in extensiv genutztem Wiesental begleitet von Hecken und Kopfweiden, § 62er Biotope mit Feucht- und Nassgrünland, Magergrünland, Röhricht und naturnahen Stillgewässern, Verbundfläche mit Vernetzungsfunktion; wertvoll für Amphibien, Heuschrecken und Vogelarten des Halboffenlandes	
277	Fürstenberg Ense	Kernbereiche von großflächig zusammenhängenden naturnahen Waldflächen mit naturnahen Fließgewässerabschnitten und Quellen, Verbundfläche mit Vernetzungsfunktion, insbesondere im Hinblick auf die benachbarten großen Waldgebiete im Natura 2000-Schutzgebietssystem; kulturhistorische Bedeutung	2 Teilflächen
278	Bewaldete Quellbereiche des Wamelbaches Ense	Naturnahe Quellbereiche und Fließgewässerabschnitte sowie naturnahe Waldbereiche; geowissenschaftliche und kulturhistorische Bedeutung	

23. Regionalplanänderung TA OB Dortmund - östlicher Teil - Kreis Soest und Hochsauerlandkreis

Nr.	Langname	Strasse	Plz	Ort
1	Eisenbahn-Bundesamt Außenstelle Essen	Hachestraße 61	45127	Essen
2	Regionaldirektion Nordrhein-Westfalen der Bundesagentur für Arbeit	Josef-Gockeln-Straße 7	40474	Düsseldorf
3	Wehrbereichsverwaltung West	Wilhelm-Raabe-Straße 46	40470	Düsseldorf
4	Landesumweltamt NRW	Wallneyer Straße 6	45133	Essen
5	Direktor der Landwirtschaftskammer NRW als Landesbeauftragter -Referat 23-	Endenicher Allee 60	53115	Bonn
6	Landwirtschaftskammer NRW c/o Bezirksstelle für Agrarstruktur Arnsberg	Dünnefeldweg 13	59872	Meschede
7	Landesbetrieb Wald und Holz NRW	Albrecht-Thaer-Straße 34	48147	Münster
8	Geologischer Dienst NRW -Landesbetrieb-	De-Greif-Straße 195	47803	Krefeld
9	Bundesanstalt für Immobilienaufgaben	Steinstr. 39	44147	Dortmund
10	Landschaftsverband Westfalen-Lippe	Freiherr-vom-Stein-Platz 1	48133	Münster
11	Landrat des Hochsauerlandkreises	Steinstraße 27	59872	Meschede
12	Bürgermeister der Stadt Arnsberg	Rathausplatz 1	59759	Arnsberg
13	Landrat des Kreises Soest	Hoher Weg 1-3	59494	Soest
14	Bürgermeister der Gemeinde Ense	Am Spring 4	59469	Ense
15	Bürgermeister der Gemeinde Möhnesee	Hauptstraße 19	59519	Möhnesee
16	Bürgermeister der Stadt Soest	Am Vreithof 6-8	59494	Soest
17	Bürgermeister der Stadt Werl	Hedwig-Dransfeld-Straße 21-23	59457	Werl
18	Bürgermeister der Gemeinde Wickede	Hauptstraße 81	58739	Wickede
19	Industrie- und Handelskammer zu Arnsberg	Königstraße 18-20	59821	Arnsberg
20	Handwerkskammer Dortmund	Reinoldistraße 7 - 9	44135	Dortmund
21	Landesanstalt für Ökologie, Bodenordnung und Forsten	Leibnizstraße 10	45659	Recklinghausen
22	Unternehmensverbände Westfalen-Mitte e.V.	Marker Allee 90	59071	Hamm
23	Landesvereinigung der Arbeitgeberverbände NW e.V.	Uerdinger Straße 58-62	40474	Düsseldorf
24	Landesvereinigung der Fachverbände des Handwerks NW e.V.	Auf'm Tetelberg 7	40221	Düsseldorf
25	Deutscher Beamtenbund Landesbund NW	Gartenstraße 22	40479	Düsseldorf
26	Deutscher Gewerkschaftsbund Bezirk NRW	Friedrich-Ebert-Straße 34-38	40210	Düsseldorf
27	ver.di Landesbezirk NRW	Karlstraße 123-127	40210	Düsseldorf
28	Ruhrverband	Kronprinzenstraße	45032	Essen
29	Gelsenwasser AG	Willy-Brandt-Allee 26	45891	Gelsenkirchen
30	Landessportbund NW e.V.	Friedrich-Alfred-Str. 25	47055	Duisburg
31	Landesbüro der Naturschutzverbände NRW	Ripshorster Straße 306	46117	Oberhausen
32	Gleichstellungsbeauftragte beim Hochsauerlandkreis	Steinstraße 27	59872	Meschede
33	Gleichstellungsbeauftragte beim Kreis Soest	Hoher Weg 1-3	59494	Soest

34	Gleichstellungsbeauftragte der Stadt Werl	Hedwig-Dransfeld-Straße 21-23	59457	Werl
35	Regionalstelle Frau und Beruf Hochsauerlandkreis	Steinstraße 27	59872	Meschede
36	Regionalstelle Frau und Wirtschaft Soest	Hoher Weg 1-3	59494	Soest
37	Bezirksregierung Münster -Luftfahrtbehörde-	Domplatz 6-7	48143	Münster
38	Bezirksregierung Münster -Obere Flurbereinigungsbehörde-	Castroper Straße 30	44665	Recklinghausen
39	Landesbetrieb Straßenbau NRW - Betriebssitz -	Wildenbruchplatz 1	45888	Gelsenkirchen
40	DB Services Immobilien GmbH Niederlassung Köln, z.Hd. Herrn Schwark	Deutz-Mülheimer-Straße 22-24	50679	Köln
41	Deutsche Post AG Vertriebsdirektion Dortmund	Kurfürstenstraße 2	44147	Dortmund
42	Deutsche Telekom AG, T-Com, TI NL West	Karl-Lange-Str. 29	44791	Bochum
43	Zweckverband Schienenpersonennahverkehr Ruhr-Lippe (ZRL)	Friedrich-Ebert-Straße 17	59425	Unna
44	Bundesverband der Deutschen Gas- und Wasserwirtschaft e.V., Landesgruppe NRW	Josef-Wirmer-Straße 3	53123	Bonn
45	Verband der Elektrizitätswirtschaft VDEW - e.V. Landesgruppe NW	Friedrich-Wilhelm-Straße 1	53113	Bonn
46	PLEdoc	Kallenbergstraße 5	45141	Essen
47	WINGAS GmbH	Friedrich-Ebert-Straße 160	34119	Kassel
48	Fernleitungs-Betriebsgesellschaft mbH	Löbestraße 1	53173	Bonn
49	E.ON Kraftwerke, Kompetenzcenter Immobilien	Bergmannsglückstr. 41-43	45896	Gelsenkirchen
50	E.ON Ruhrgas AG	Huttropstraße 60	45138	Essen
51	RWE Westfalen-Weser-Ems Netzservice GmbH	Kampstraße 49	44137	Dortmund
52	RWE Power	Huyssenallee 2	45128	Essen
53	RWE Energy AG Transportnetz Strom GmbH	Rheinlanddamm 24	44139	Dortmund
54	RWE Energy AG Transportnetz Gas GmbH	Kruppstraße 5	45128	Essen
55	Westfälisches Amt für Denkmalpflege	Freiherr-vom-Stein-Platz 1	48133	Münster
56	Westfälisches Museum für Archäologie -Außenstelle Olpe-	In der Wüste 4	57462	Olpe
57	Architektenkammer	Zollhof 1	40221	Düsseldorf